Gustav Mahler

Symphony No. 8 in Eb Major

I. Teil.

Hymnus: Veni, creator spiritus.

Tacet.

II. Teil.

Schlußszene aus „Faust."

1. HARFE.

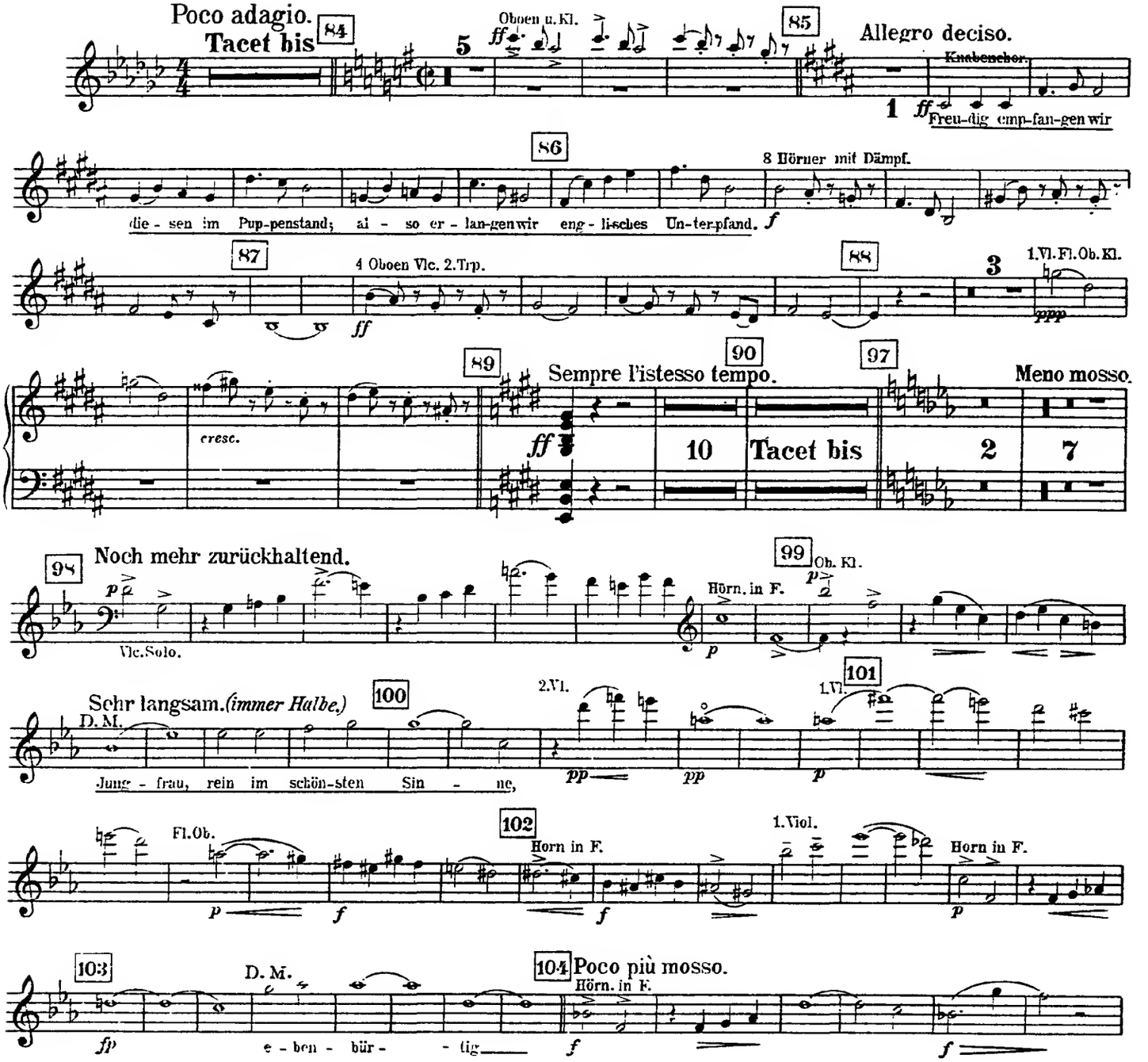

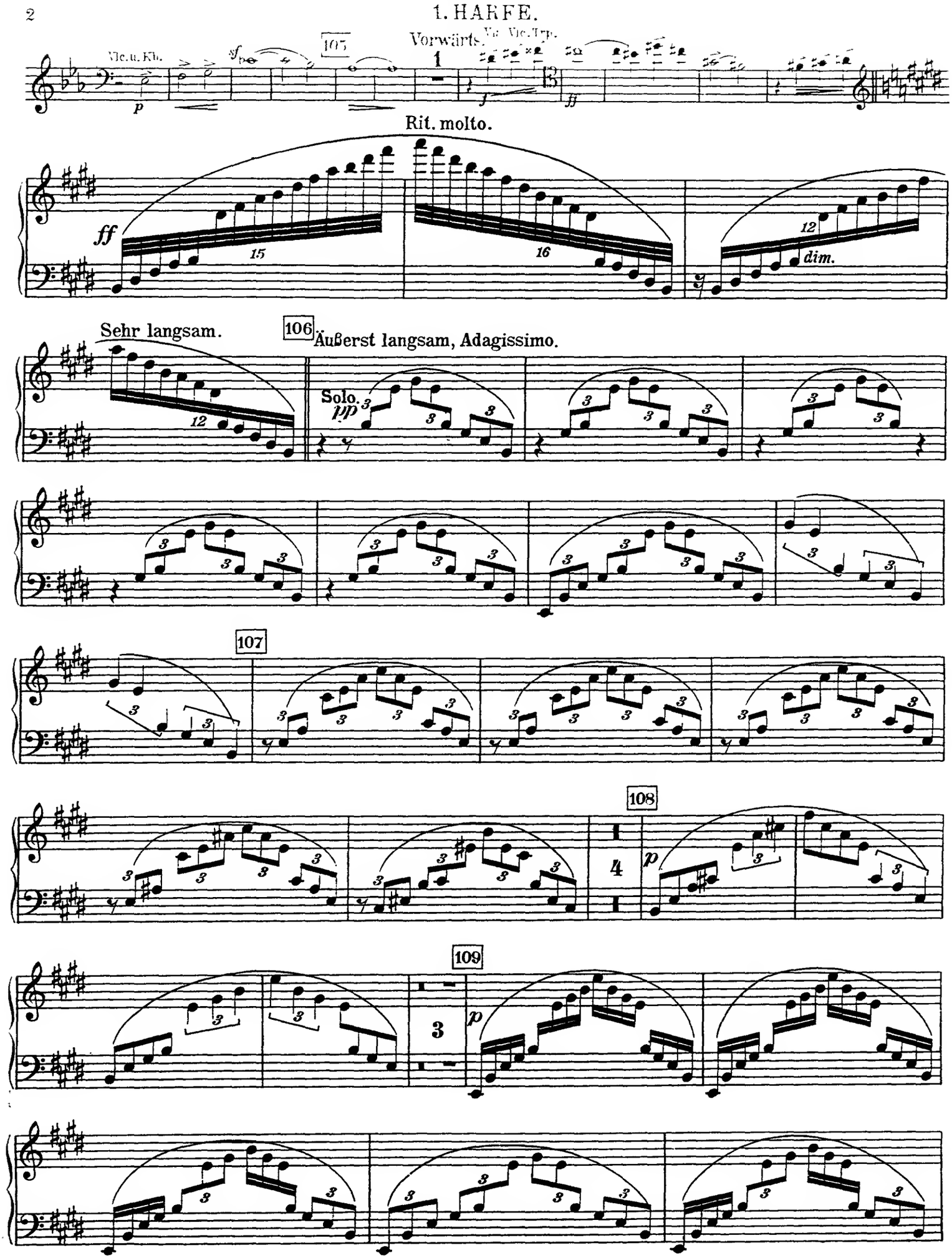
1. HARFE.
Vlc. u. Kb.
105
Vorwärts.
Vl. Vlc. Trp.
Rit. molto.
dim.
Sehr langsam.
106
Äußerst langsam, Adagissimo.
Solo.
107
108
109

1. HARFE.

110

111

112

Langsam, schwebend.

fff *rauschend*

p

113

cresc.

114

Etwas drängend.

cresc.

1. HARFE.

Fließend.

ff 12 13 ff 17

dim. 17 p 3 3 3 3 3 3

115 2 pp 1 ppp 116 10

117 Fließend.

pp 7 7 3 3 3 3 5 5

3 3 3 3 3 3 7 7

118 119 Kl. Solo in B. Vl. Solo

7 6 f p

120 Nicht schleppen.

f 3 p

1. HARFE.

121 Immer dasselbe Tempo. Rit. 122 a tempo 123 M.S. Bei der

rei- nen, rei - chen Quel-le, die nun dort- her sich er - gie - ßet.

1.Vl. 124

125 molto rit.

126 a tempo *(Poco mosso.)* 127

dim. pp f Flag. p Celesta u. Klav. 128 129 a tempo. Rit. Solo Viol.

a tempo *(meno)* Rit. - - - 130 -a tempo 131

f Flag. dim. p

132 Nicht schleppen. 133 134 135 136 Sehr fließend.

Mahler — Symphony No. 8 in Eb Major

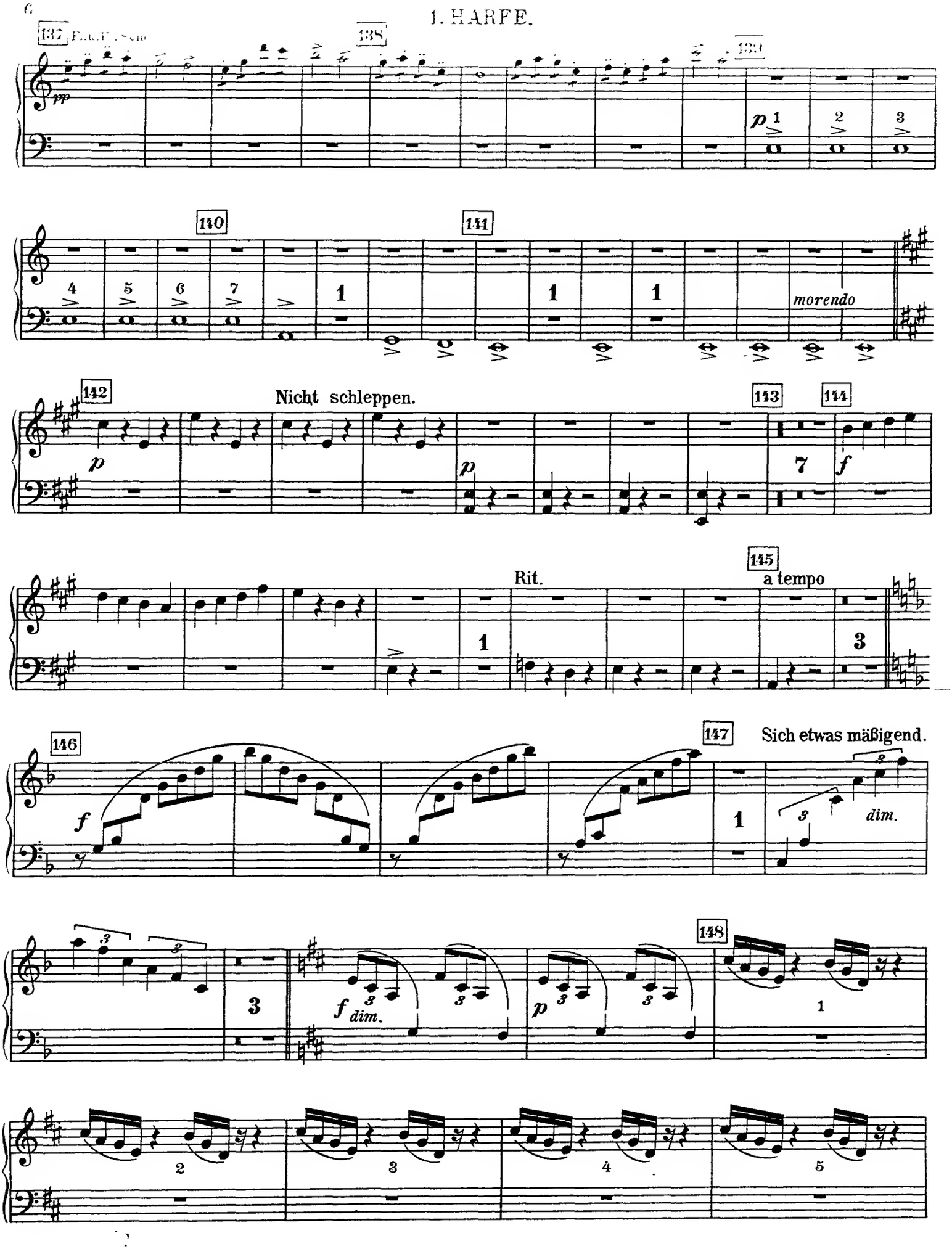

1. HARFE.

149

pp

pp 1. Violinen. (die 2ten.)

150 151

7

pp

152

6 2 *p* 2

153

f *p*

154 Unmerklich frischer werden. 155 156

2. Harfe.

pp 7 *f* *cresc.* 6

Mahler — Symphony No. 8 in Eb Major

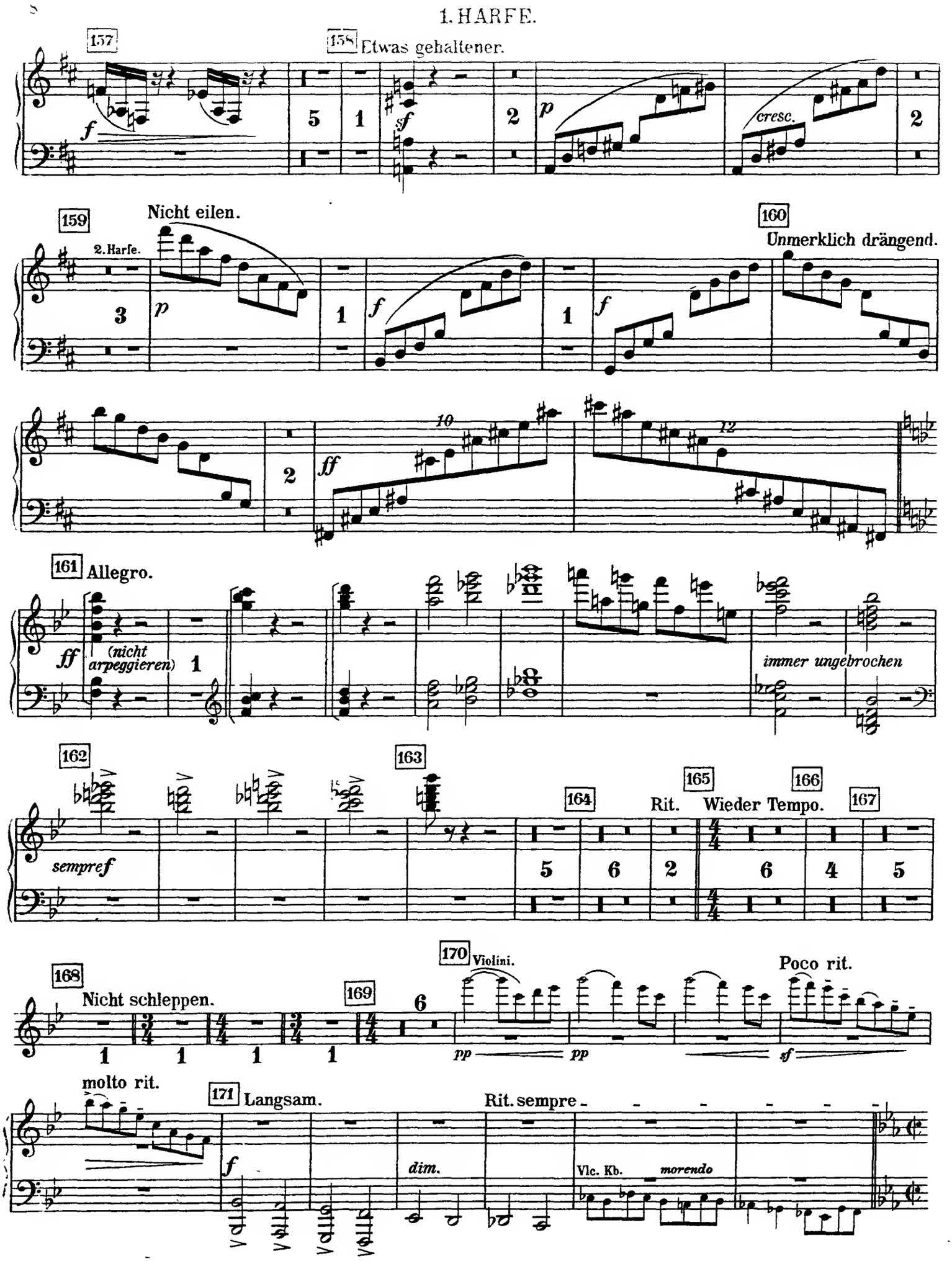

1. HARFE.

172 Sehr langsam. (Flageolet)

173 Fließend. (natürlich)

174 Wieder langsam.

175

176 Hymnenartig. *(ungefähr im selben Zeitmaß weiter)*

177

178 Sehr gehalten.

Solo.

179

180

1. HARFE.

181 Allmählich fließender.

p

182

ff

rauschend

183

184

185

Rit.

4 Fl.u.4 Ob.

f

1. CHOR. (Ten.u.Bässe.)

f

Blik - ket auf! Blik - ket

ff

186 Meno mosso.

f

dim.

Rit.

ff

ff

1. HARFE.

187 Adagio.

p nicht gebrochen

f

p

f

188 **Wieder fließender.**

189

f

190

f

191

p

cresc.

192

ff

1. HARFE.

193

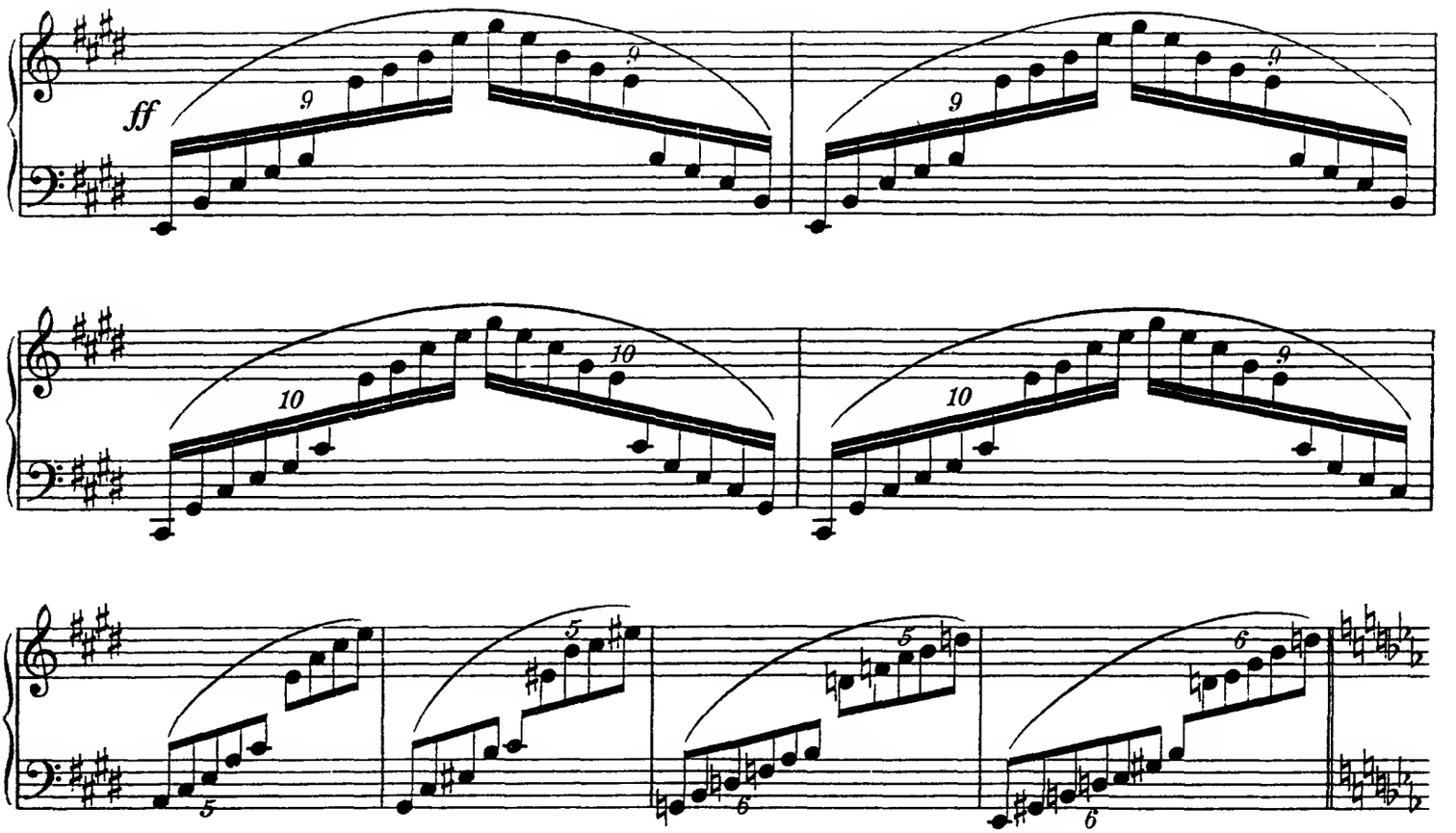

191 Von hier an unmerklich aber stetig vorwärts drängend.

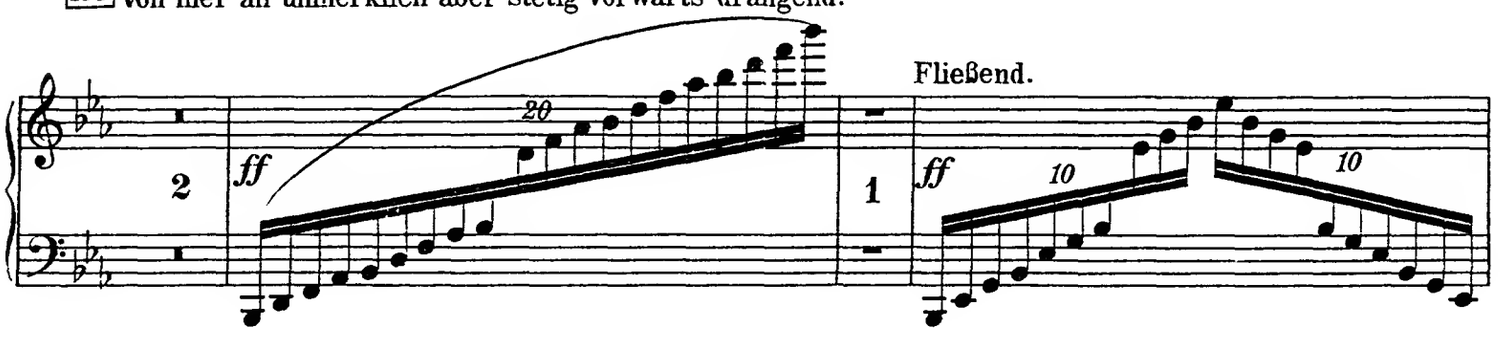

Fließend.

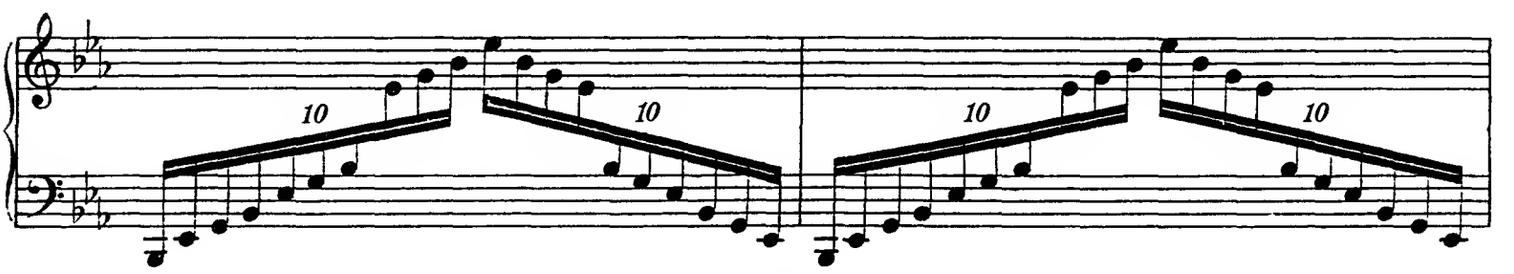

195 Sehr fließend.

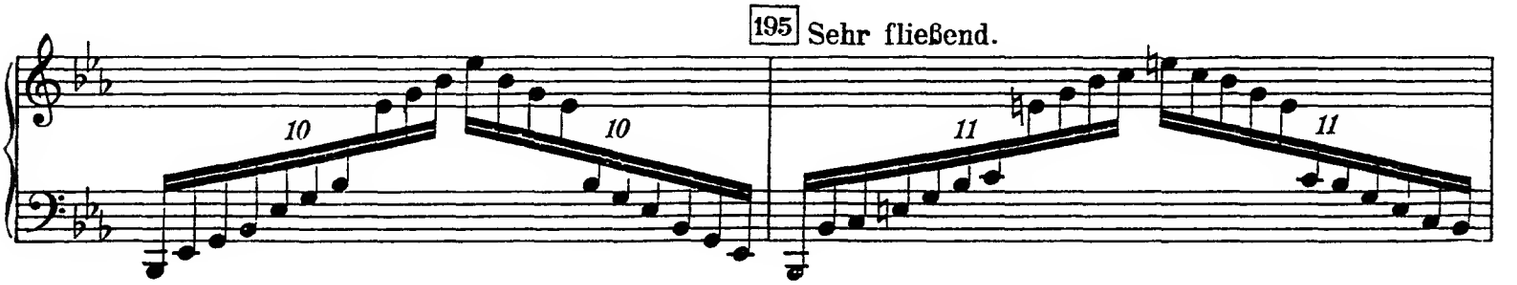

1. HARFE.

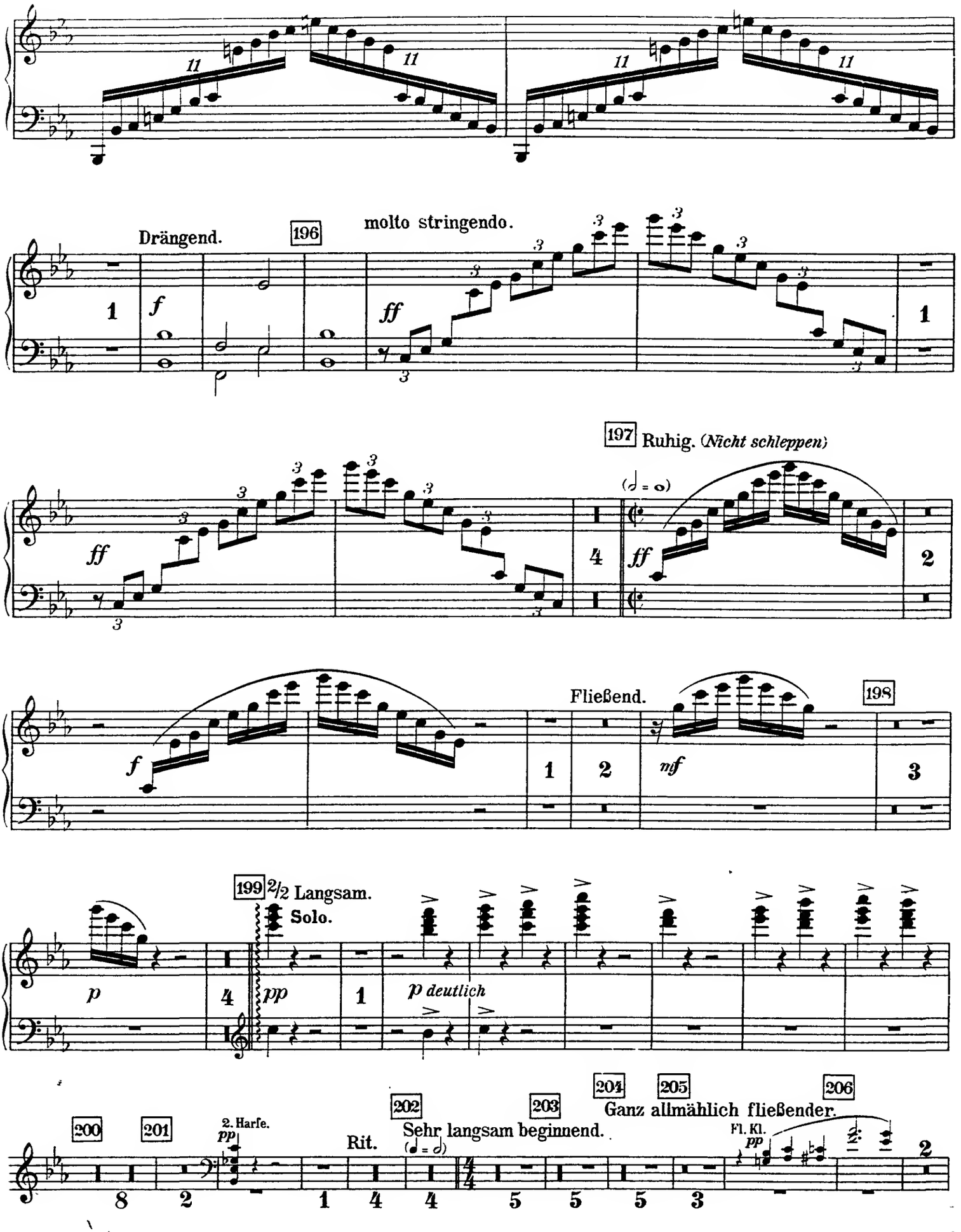
Drängend.
196
molto stringendo.
197 Ruhig. (Nicht schleppen)
Fließend.
198
199 2/2 Langsam.
Solo.
p deutlich
200
201
2. Harfe.
Rit.
202
Sehr langsam beginnend.
203
204
205
206
Ganz allmählich fließender.
Fl. Kl.

1. HARFE.

207 Von hier an das Tempo ganz unmerklich steigern.

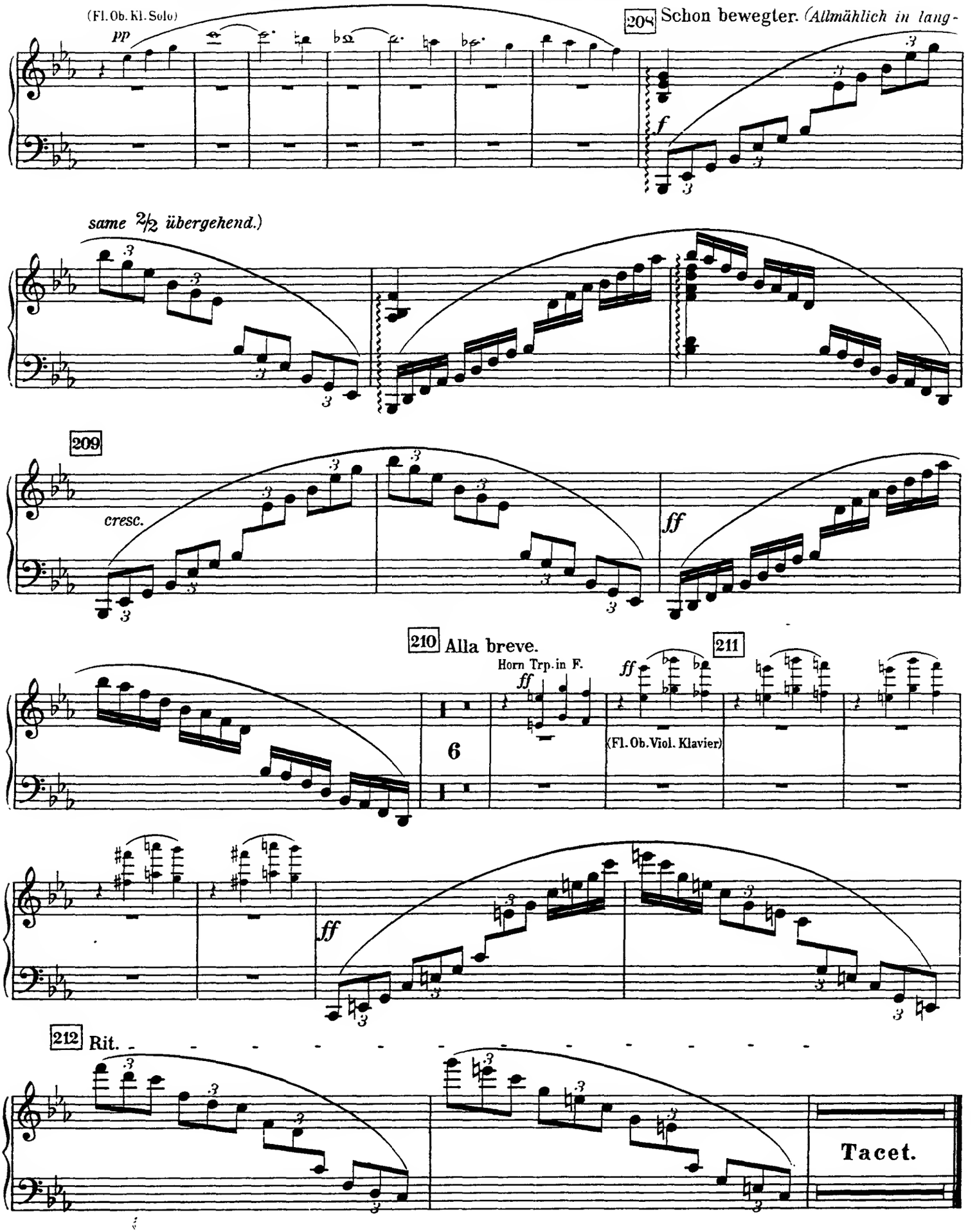

Gustav Mahler

Symphony No. 8 in Eb Major

I. Teil.

Hymnus: Veni, creator spiritus.

Tacet.

II. Teil.

Schlußszene aus „Faust."

2. HARFE.

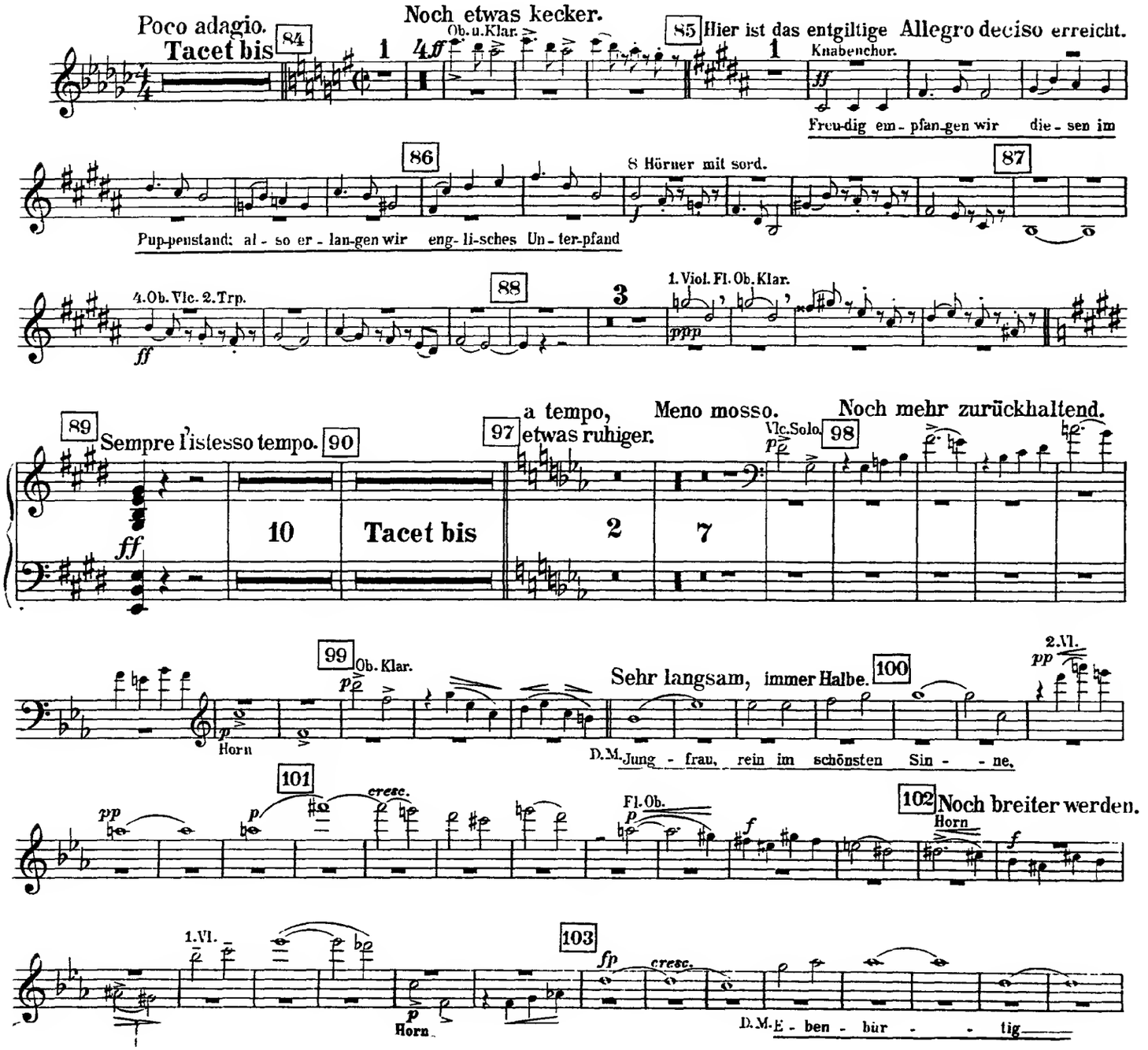

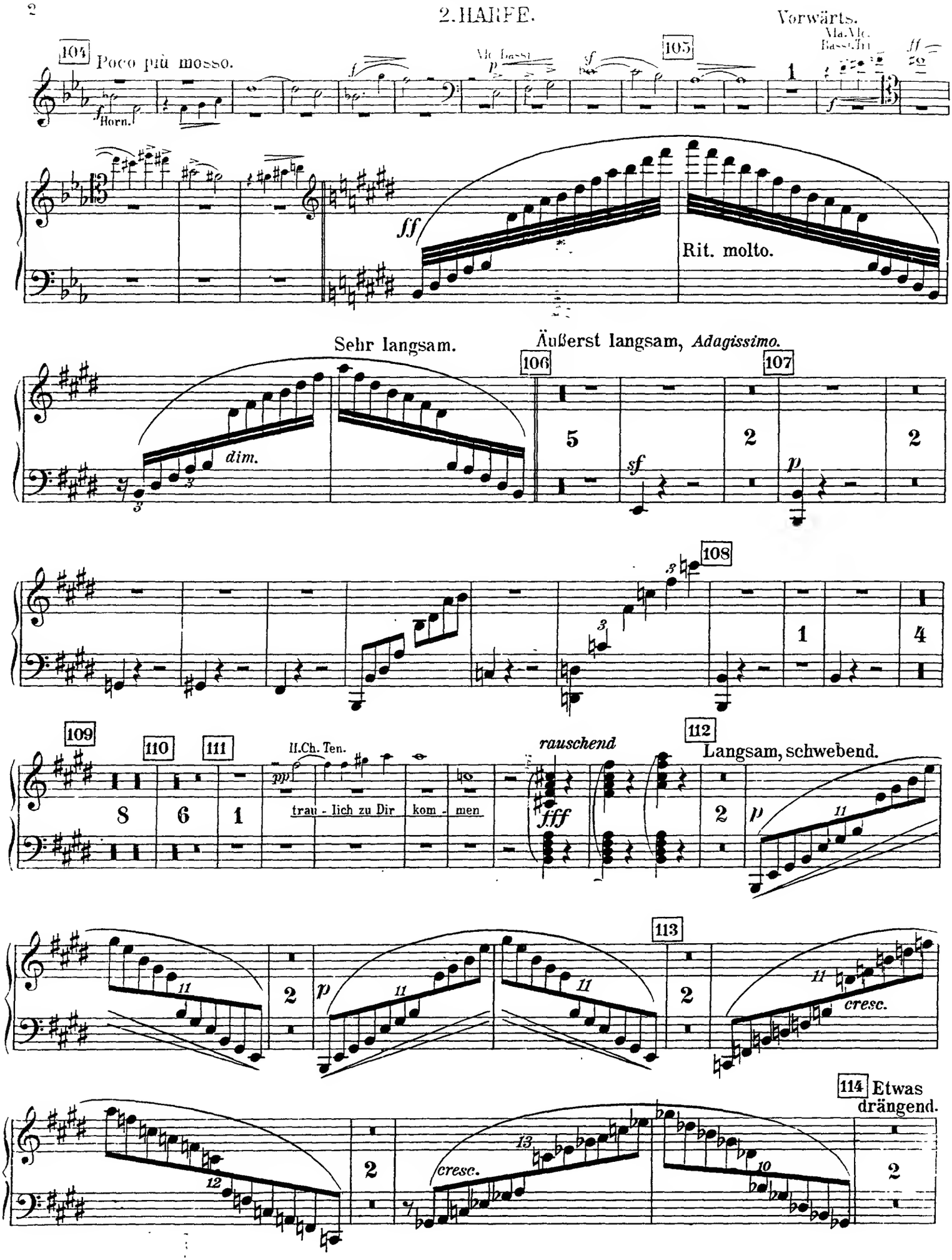
2. HARFE.
Vorwärts.
104
Poco più mosso.
Horn.
Vlc. Bassi
105
Rit. molto.
Sehr langsam.
dim.
Äußerst langsam, Adagissimo.
106
107
108
109
110
111
II.Ch. Ten.
trau - lich zu Dir kom - men
rauschend
112
Langsam, schwebend.
113
cresc.
114
Etwas drängend.

2. HARFE.

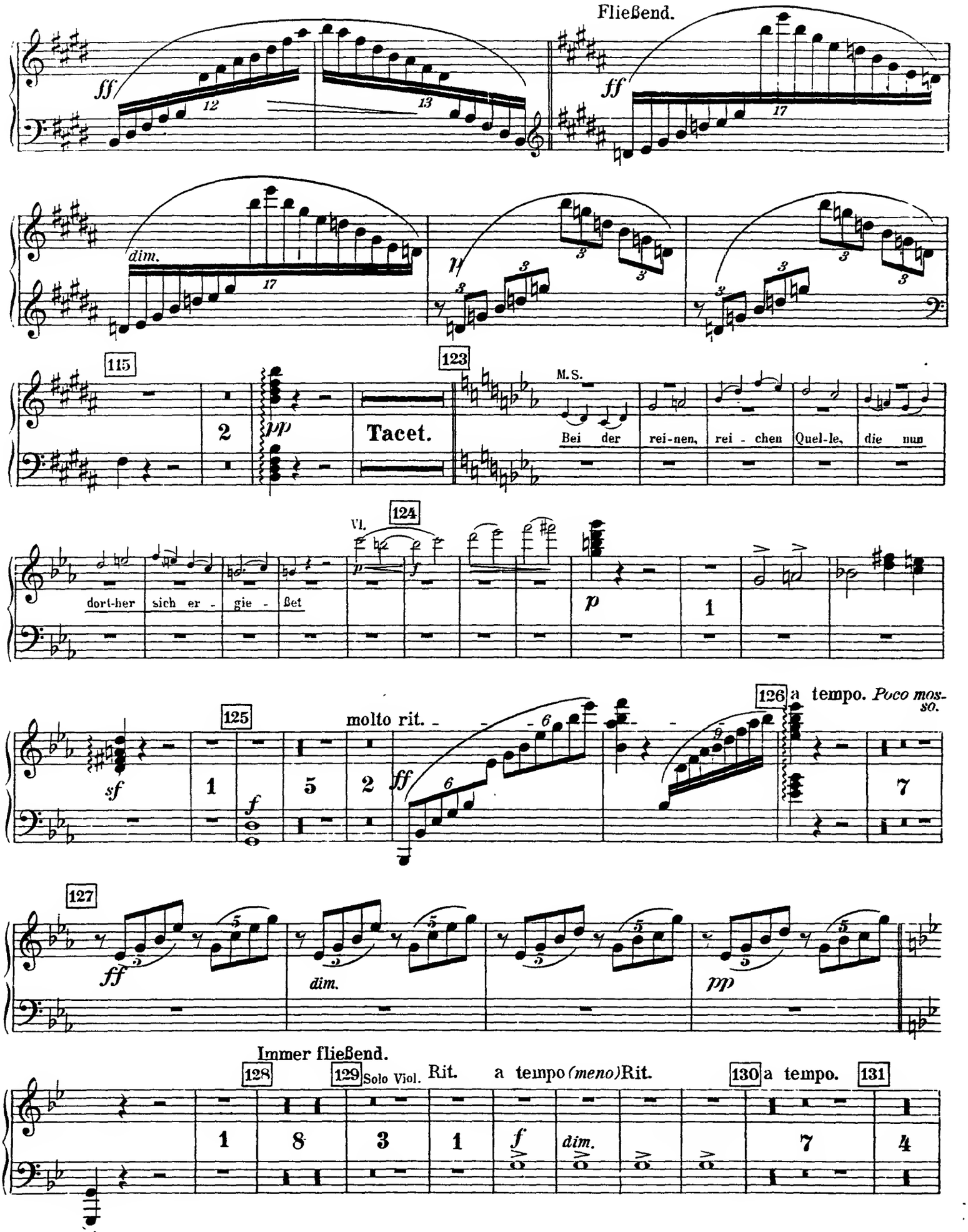
Fließend.
dim.
115
123
Tacet.
M.S.
Bei der rei-nen, rei - chen Quel-le, die nun
124
Vl.
dort-her sich er - gie - ßet
molto rit.
125
126
a tempo. Poco mos-so.
127
Immer fließend.
128
129
Solo Viol.
Rit.
a tempo (meno) Rit.
130
a tempo.
131

2. HARFE.

Sehr fließend.

132 Nicht schleppen. 133 134 135 136 137

p 3 p 8 4 6 4 pp Fl.u.Klar.Solo.

138 139 140

p 1 2 3 4 5 6 7

141 142

1 1 1 morendo 1 p

Nicht schleppen. 143 144

p 7 p

Rit. a tempo 145

3

146 147 148

f 1 6 f 1 p

149 150

2 p

2. HARFE.

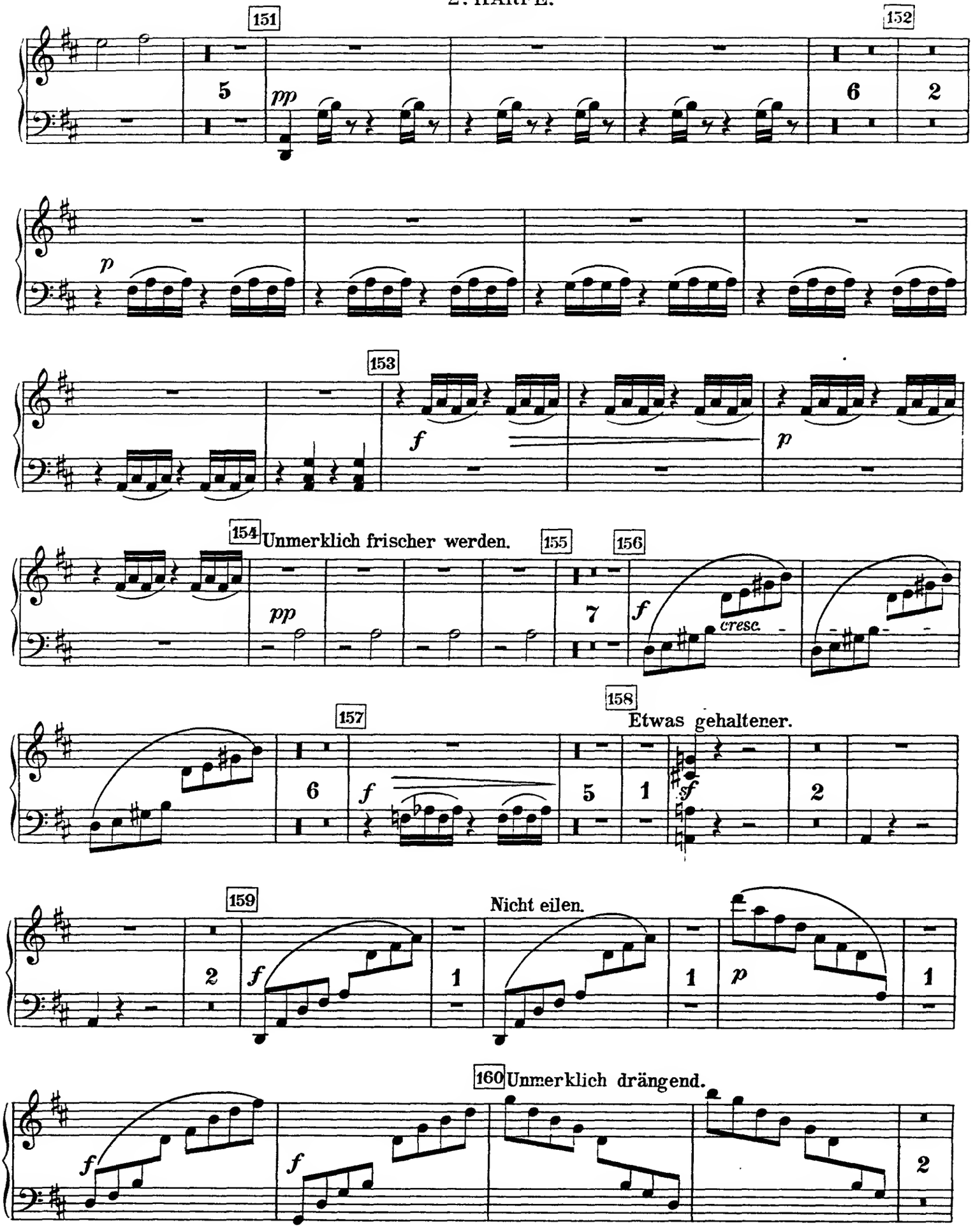
151
152
153
154
Unmerklich frischer werden.
155
156
cresc.
157
158
Etwas gehaltener.
159
Nicht eilen.
160
Unmerklich drängend.

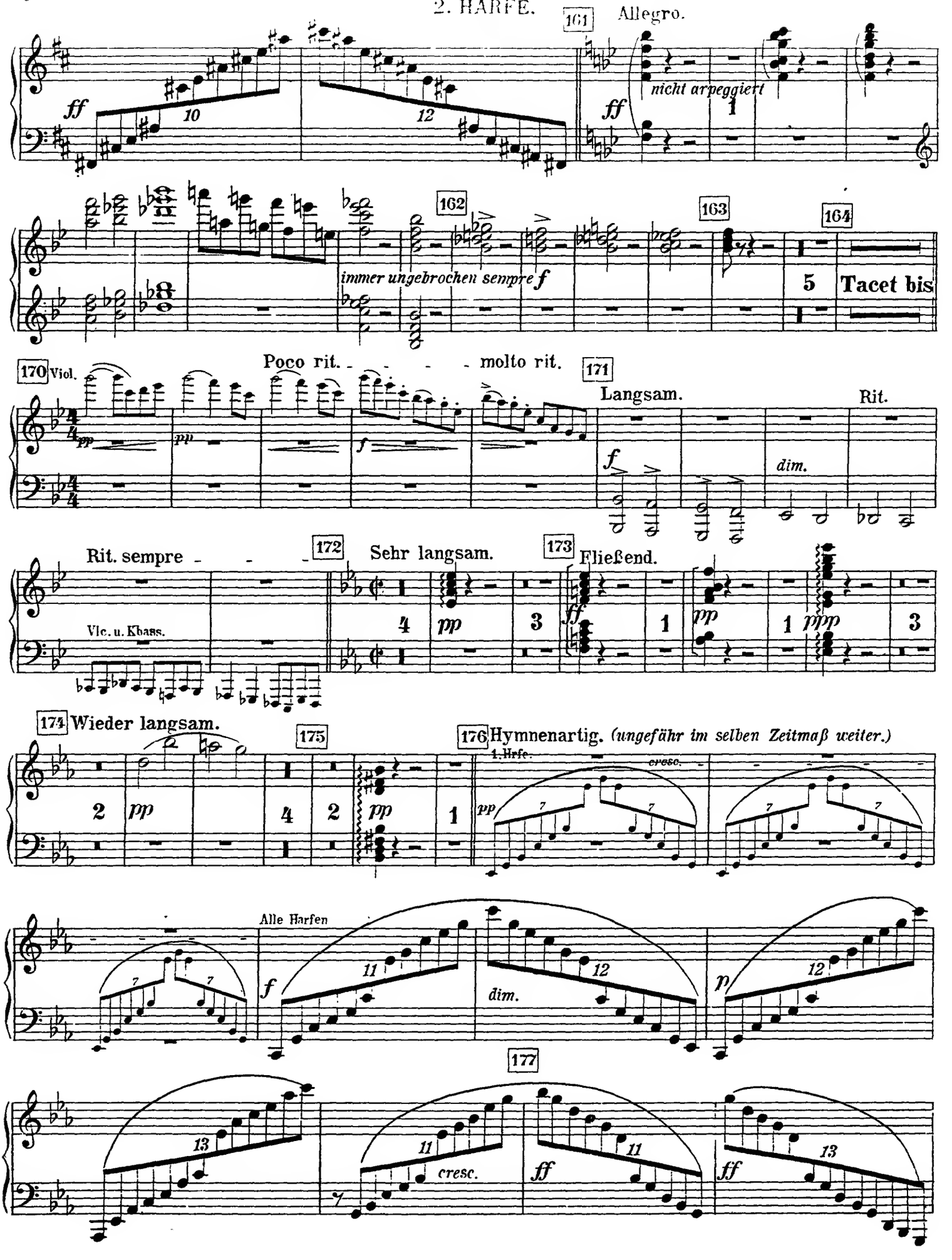
2. HARFE.
161
Allegro.
nicht arpeggiert
162
immer ungebrochen sempre
163
164
Tacet bis
170
Viol.
Poco rit.
molto rit.
171
Langsam.
Rit.
Rit. sempre
172
Sehr langsam.
173
Fließend.
Vlc. u. Kbass.
174
Wieder langsam.
175
176
Hymnenartig. (ungefähr im selben Zeitmaß weiter.)
1. Hrfe.
cresc.
Alle Harfen
dim.
177
cresc.

2. HARFE.

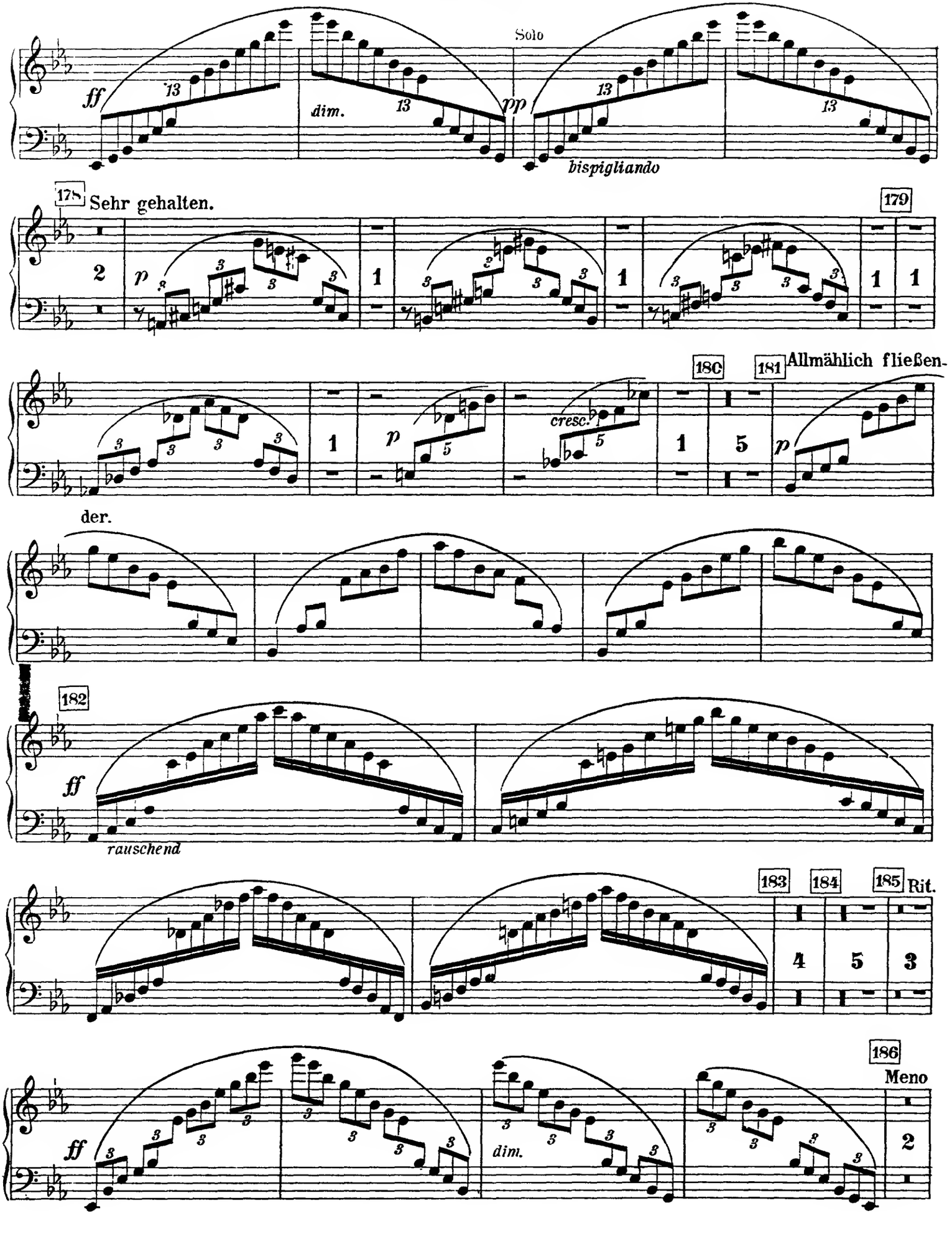
Solo
ff
dim.
pp
bispigliando
178
Sehr gehalten.
p
179
180
181
Allmählich fließen-
der.
cresc.
p
182
ff
rauschend
183
184
185
Rit.
186
Meno
ff
dim.

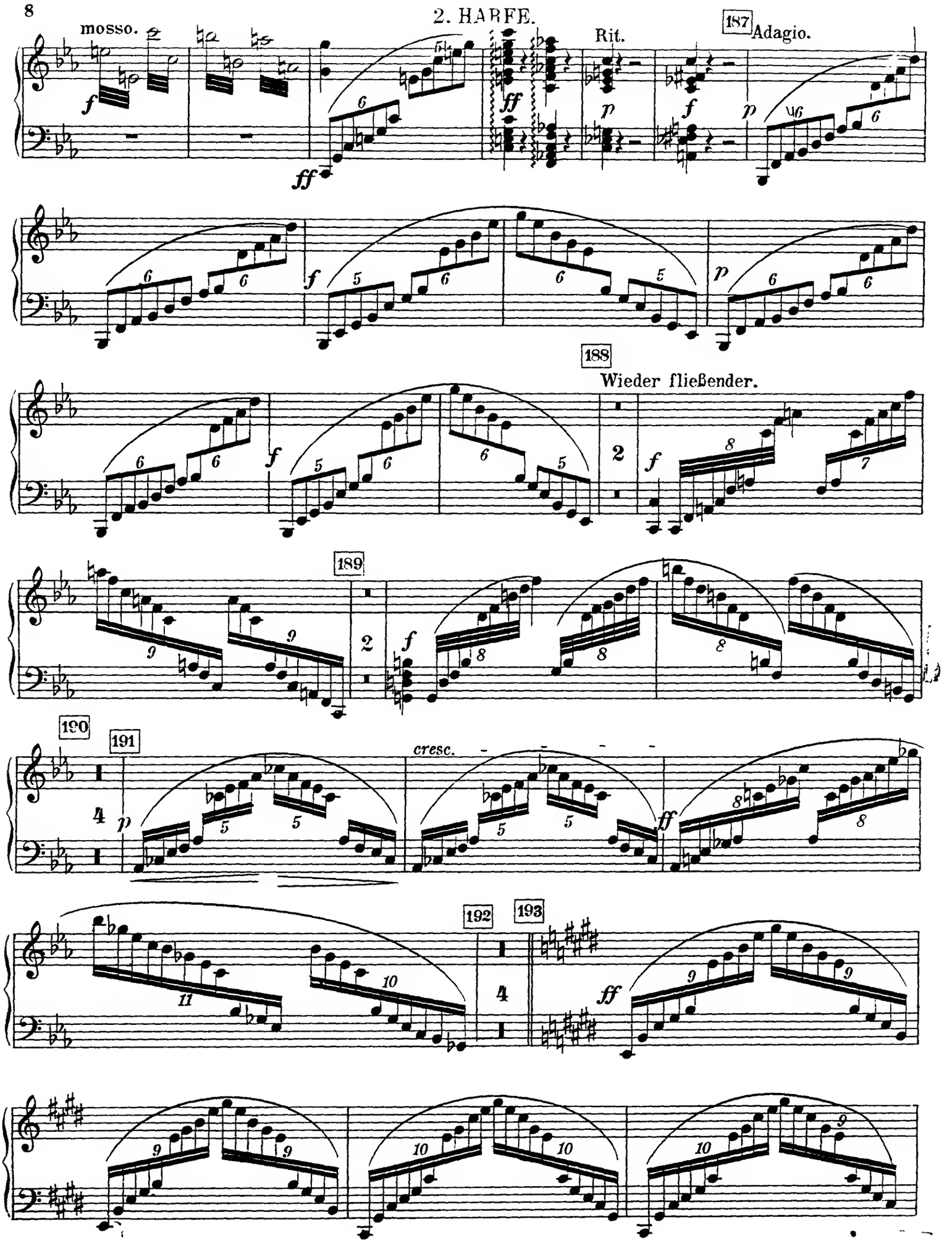
2. HARFE.
mosso.
Rit.
187
Adagio.
188
Wieder fließender.
189
190
191
cresc.
192
193

2. HARFE.

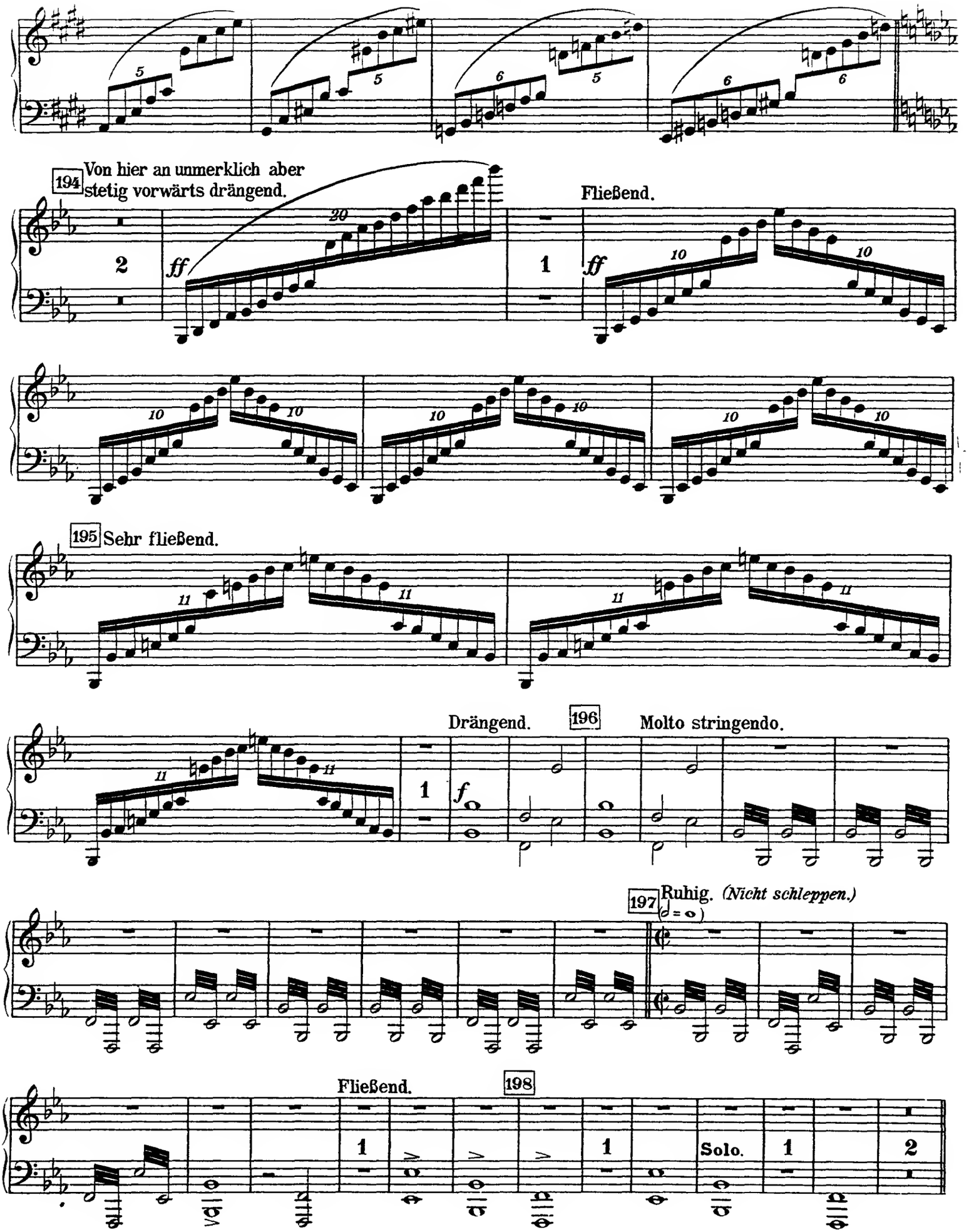
194
Von hier an unmerklich aber stetig vorwärts drängend.
Fließend.
195
Sehr fließend.
Drängend.
196
Molto stringendo.
197
Ruhig. (Nicht schleppen.)
Fließend.
198
Solo.

Langsam.

2. HARFE.

199 Solo.

200

Sehr langsam beginnend. (♩ = ♩)

Einsatz des I. II. Chores.

201

202

Tacet bis

207 Von hier an das Tempo ganz unmerklich steigern.

208 Schon bewegter. *(allmählich in langsame 2/2 übergehend.)*

1. Hrf.

209

cresc.

210 Alla breve.

Fl. Ob. Kl. Vl.

211

212 Rit.

Tacet.